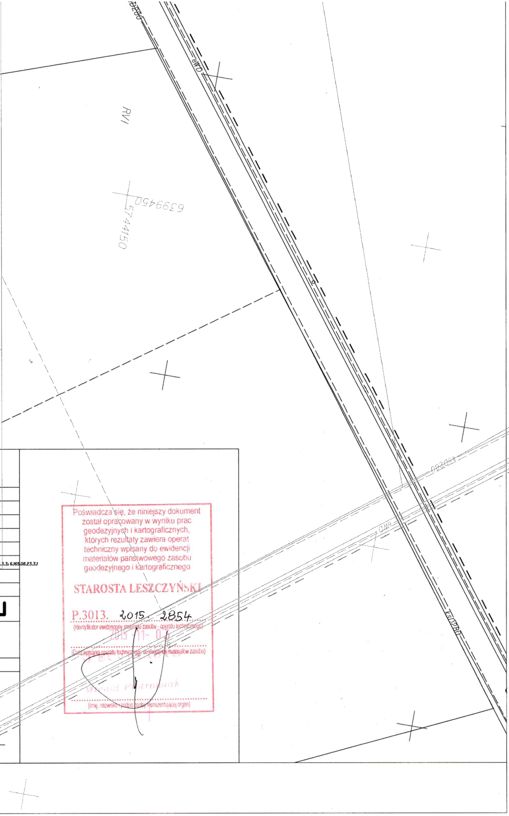
RVI
RVI
6399450
5744150
gWD
kSD280
kSD280
gWD

MAPA DO CELÓW PROJEKTOWYCH

Oznaczenie kancelaryjne zgłoszenia pracy		GN.VII.6640.3033.2015
Nazwa miejscowości		Strzyżewice
Jednostka ewidencyjna		301305_2, Święciechowa
Obręb ewidencyjny		0010, Strzyżewice
Skala mapy		1:500
Godło mapy		6.164.08.03.3.3; 6.164.08.03.3.1; 6.164.08.03.1.3; 6.164.08.03.1.1; 6.165.08.23.3.3; 6.165.08.23.3.1
Układ współrzędnych	prostokątnych płaskich	2000/6
	wysokości	Kronsztadt 60
Oznaczenie granic obszaru, który był przedmiotem aktualizacji		▬ ▬ ▬ ▬ ▬
Informacje o służebnościach gruntowych mających wpływ na zagospodarowanie gruntów zlokalizowanych w granicach projektowanej inwestycji		nie badano
Data opracowania mapy		22.10.2015

USŁUGI GEODEZYJNO KARTOGRAFICZNE I KONSULTINGOWE
"PRYZMAT" S.C.
J. Florczak, R. Florczak
ul. Lipowa 66, 64-100 LESZNO
tel./fax 65-520 98 39, e-mail: pryzmat@geodeta.pl
NIP 697-001-89-37, REGON: 410012833

Nazwa / Imię i nazwisko wykonawcy
Podpis osoby reprezentującej wykonawcę

Jerzy Florczak
geodeta uprawniony
Uprawnienia GUGiK nr 2625
64-120 Krzemieniewo, ul. Spółdzielcza 100
tel. 65-536-06-93, tel. kom. 601 752 954

Imię i nazwisko geodety uprawnionego, nr uprawnień i podpis geodety, który opracował mapę

Leszno dn. 2015-11-03
Sporządził(a) wydruk: Agnieszka Odelska-Wider

Poświadcza się, że niniejszy dokument został opracowany w wyniku prac geodezyjnych i kartograficznych, których rezultaty zawiera operat techniczny wpisany do ewidencji materiałów państwowego zasobu geodezyjnego i kartograficznego

STAROSTA LESZCZYŃSKI

P.3013. 2015. 2854
(Identyfikator ewidencyjny materiału zasobu - operatu technicznego)

2015-11-03
(Data wpisania operatu technicznego do ewidencji materiałów zasobu)

[illegible]
(Imię, nazwisko i podpis osoby reprezentującej organ)

MAPA DO CELÓW PROJEKTOWYCH
GN.VII.6640.3033.2015
Strzyżewice
301305_2, Święciechowa
0010, Strzyżewice
1:500
2000/6
Kronsztadt 60
nie badano
22.10.2015
"PRYZMAT" S.C.
J. Florczak, R. Florczak
ul. Lipowa 66, 64-100 LESZNO
65-520 98 39, e-mail: pryzmat@geodeta.pl
P 697-001-89-37, REGON: 410012833
Jerzy Florczak
geodeta uprawniony
Uprawnienia GUGiK nr 2625
64-120 Krzemieniewo, ul. Spółdzielcza 100
tel. 65-536-06-93, tel. kom. 601 752 954
o dn. 2015-11-03
dził(a) wydruk: Agnieszka Odelska-Wider
6399450
5744150
RVI

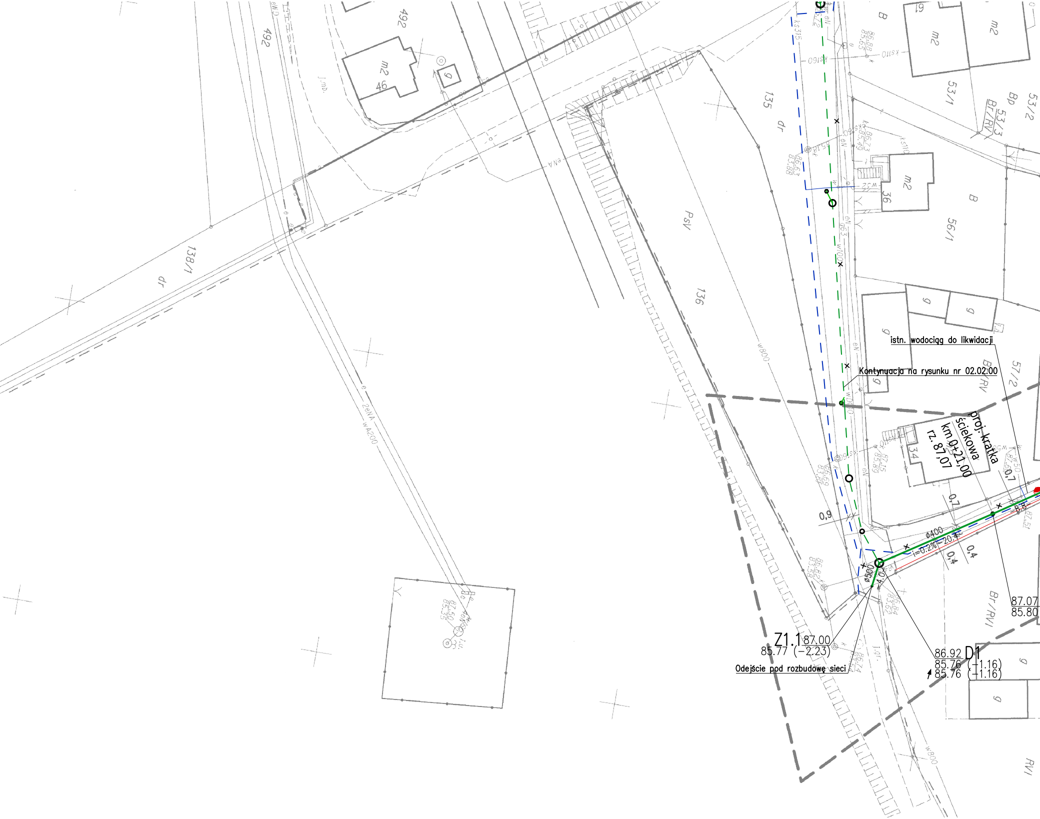
istn. wodociąg do likwidacji
Kontynuacja na rysunku nr 02.02.00
proj. kratka ściekowa km 0+21,00 rz. 87,07
0,9
0,7
0,4
0,4
ø400
i=0,2% 20.4
ø500
4.0
8.8
Z1.1 87.00
85.77 (−2.23)
Odejście pod rozbudowę sieci
86.92 D1
85.76 (−1.16)
85.76 (−1.16)
87.07
85.80
138/1
dr
492
492
m2
46
g
135
dr
PsV
136
w800
2eNA
wA200
m2
53/1
53/2
Bp
53/3
Br/RV
m2
36
B
56/1
g
57/2
Br/RV
34
Br/RVI
RVI
87.50
85.35

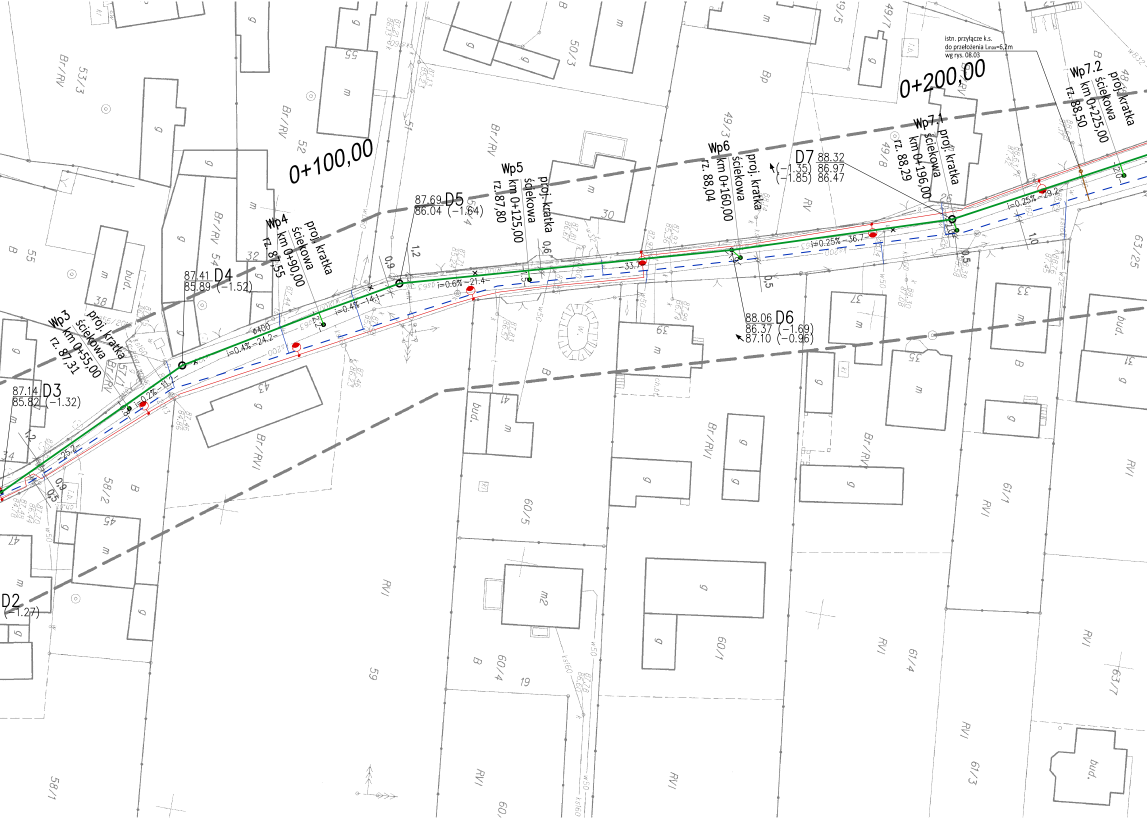
istn. przyłącze k.s.
do przełożenia Lmax=6,2m
wg rys. 08.03
0+100,00
0+200,00
Wp3 proj. kratka ściekowa km 0+55,00 rz. 87,31
Wp4 proj. kratka ściekowa km 0+90,00 rz. 87,55
Wp5 proj. kratka ściekowa km 0+125,00 rz. 87,80
Wp6 proj. kratka ściekowa km 0+160,00 rz. 88,04
Wp7.1 proj. kratka ściekowa km 0+196,00 rz. 88,29
Wp7.2 proj. kratka ściekowa km 0+225,00 rz. 88,50
87.14 D3 85.82 (−1.32)
87.41 D4 85.89 (−1.52)
87.69 D5 86.04 (−1.64)
88.06 D6 86.37 (−1.69) 87.10 (−0.96)
D7 88.32 (−1.35) 86.97 (−1.85) 86.47
D2 (−1.27)
i=0.2% −11.2−
i=0.4% −24.2−
i=0.4% −14.1−
i=0.6% −21.4−
−33.7−
i=0.25% −36.7−
i=0.25% −29.2−
−25.2−
−2.2−
−2.0−
φ400
1,2
0,9
0,5
0,6
1,0
Br/RV
Br/RVI
RVI
RV
Bp
B
m
g
bud.
m2
53/3
52
51
55
50/3
49/3
49/7
49/8
19/5
54
57/1
58/2
58/1
59
60/5
60/4
60/1
61/1
61/4
61/3
63/25
63/7
32
30
34
38
39
41
43
45
47
19
26
33
35
37
31
60,

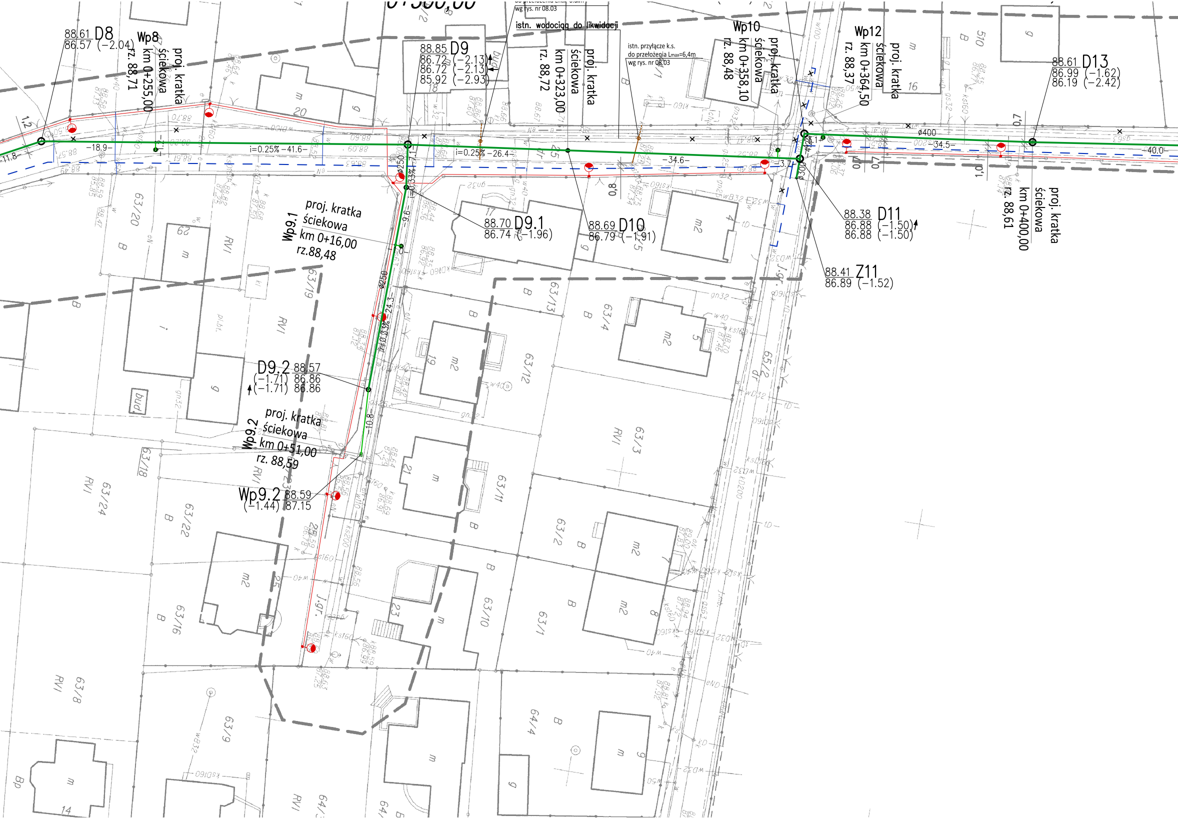

istn. wodociąg do likwidacji
wg rys. nr 08.03
88.61 D8
86.57 (−2.04)
Wp8
proj. kratka ściekowa
km 0+255,00
rz. 88,71
88.85 D9
86.72 (−2.13)
86.72 (−2.13)
85.92 (−2.93)
proj. kratka ściekowa
km 0+323,00
rz. 88,72
istn. przyłącze k.s.
do przełożenia Lmax=6,4m
wg rys. nr 08.03
Wp10
proj. kratka ściekowa
km 0+358,10
rz. 88,48
Wp12
proj. kratka ściekowa
km 0+364,50
rz. 88,37
88.61 D13
86.99 (−1.62)
86.19 (−2.42)
−11.8−
−18.9−
i=0.25% −41.6−
i=0.25% −26.4−
−34.6−
−3.7−
ø400
−34.5−
−40.0−
ø250
ø300
i=0.33%
−9.6−
−24.3−
−10.8−
proj. kratka ściekowa
Wp9.1
km 0+16,00
rz.88,48
88.70 D9.1
86.74 (−1.96)
88.69 D10
86.79 (−1.91)
88.38 D11
86.88 (−1.50)
86.88 (−1.50)
88.41 Z11
86.89 (−1.52)
proj. kratka ściekowa
km 0+400,00
rz. 88,61
D9.2 88.57
(−1.71) 86.86
(−1.71) 86.86
proj. kratka ściekowa
Wp9.2
km 0+51,00
rz. 88,59
Wp9.2 88.59
(−1.44) 87.15

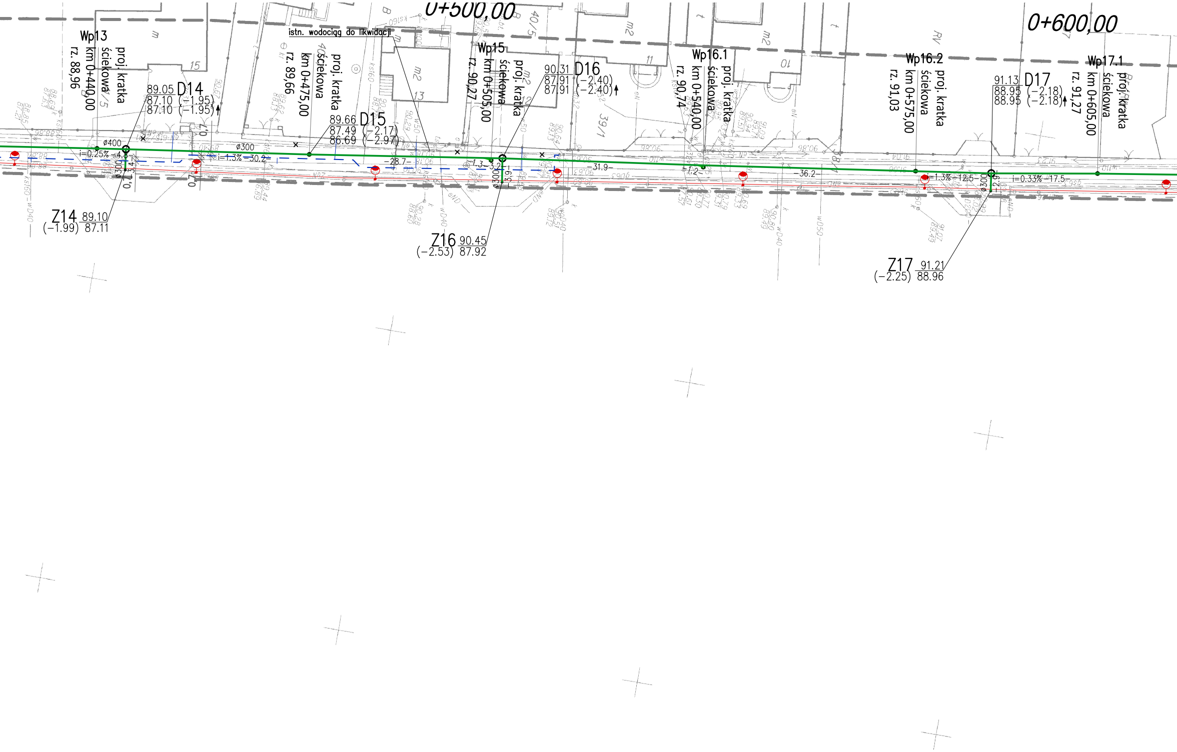
0+500,00
0+600,00
istn. wodociąg do likwidacji
Wp13
proj. kratka ściekowa
km 0+440,00
rz. 88,96
89.05 D14
87.10 (−1.95)
87.10 (−1.95)
Z14 89.10
(−1.99) 87.11
ø400
i=0.25% −4.8−
ø300
3.4
0.7
ø300
i=1.3% −30.2−
proj. kratka ściekowa
km 0+475,00
rz. 89,66
89.66 D15
87.49 (−2.17)
86.69 (−2.97)
−28.7−
Wp15
proj. kratka ściekowa
km 0+505,00
rz. 90,27
90.31 D16
87.91 (−2.40)
87.91 (−2.40)
1.3 −3.2
ø300
3.9
Z16 90.45
(−2.53) 87.92
−31.9−
Wp16.1
proj. kratka ściekowa
km 0+540,00
rz. 90,74
−1.2−
−36.2−
Wp16.2
proj. kratka ściekowa
km 0+575,00
rz. 91,03
i=1.3% −12.5−
91.13 D17
88.95 (−2.18)
88.95 (−2.18)
ø300
2.6
Z17 91.21
(−2.25) 88.96
Wp17.1
proj. kratka ściekowa
km 0+605,00
rz. 91,27
i=0.33% −17.5−

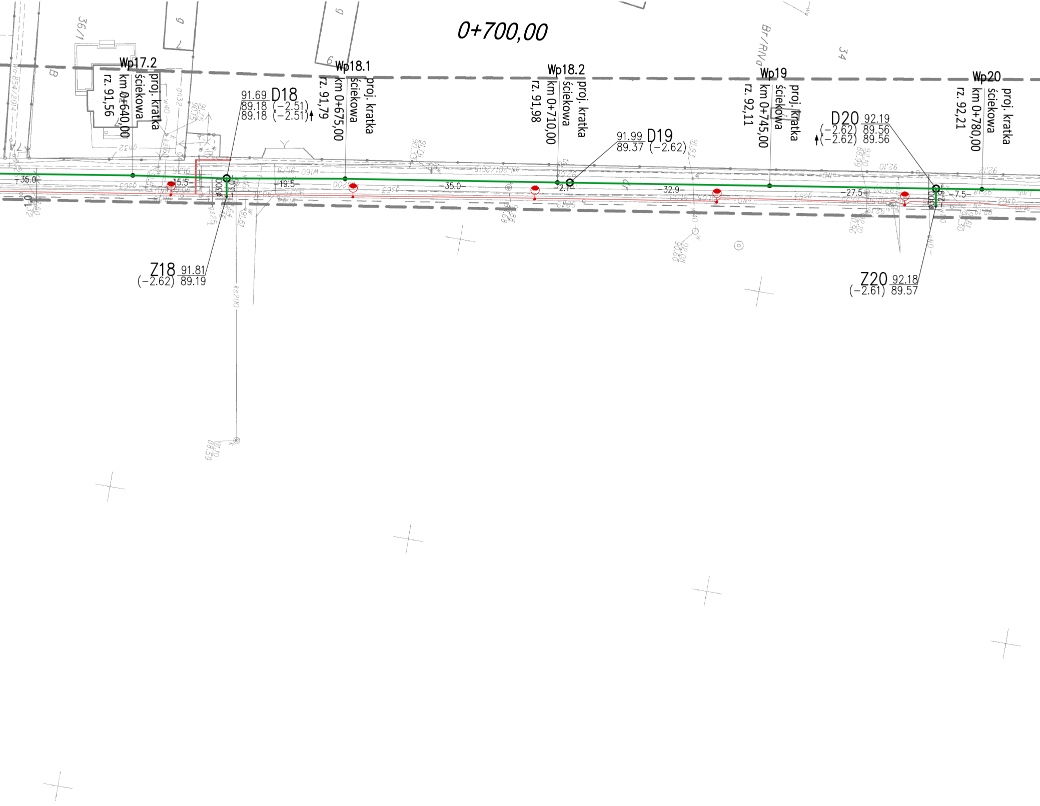
0+700,00
Wp17.2
proj. kratka ściekowa
km 0+640,00
rz. 91,56
Wp18.1
proj. kratka ściekowa
km 0+675,00
rz. 91,79
Wp18.2
proj. kratka ściekowa
km 0+710,00
rz. 91,98
Wp19
proj. kratka ściekowa
km 0+745,00
rz. 92,11
Wp20
proj. kratka ściekowa
km 0+780,00
rz. 92,21
D18 91.69
89.18 (−2.51)
89.18 (−2.51)
D19 91.99
89.37 (−2.62)
D20 92.19
(−2.62) 89.56
(−2.62) 89.56
Z18 91.81
(−2.62) 89.19
Z20 92.18
(−2.61) 89.57
35.0
15.5
19.5
35.0
2.1
32.9
27.5
7.5
ø200
ø200
36/1
9
9
34
B
Br/RIVa

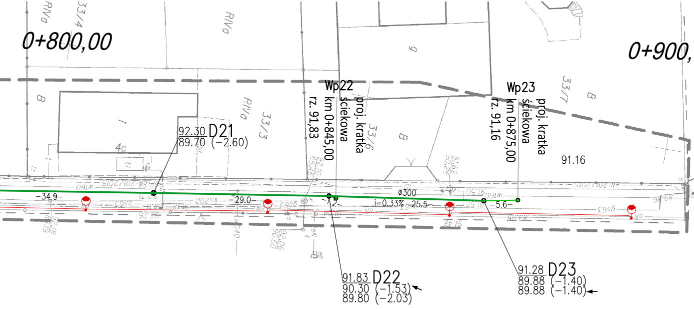
0+800,00
0+900,00
Wp22
proj. kratka ściekowa
km 0+845,00
rz. 91,83
Wp23
proj. kratka ściekowa
km 0+875,00
rz. 91,16
92.30 D21
89.70 (−2.60)
91.83 D22
90.30 (−1.53)
89.80 (−2.03)
91.28 D23
89.88 (−1.40)
89.88 (−1.40)
−34.9−
−29.0−
−7.2−
i=0.33% −25.5−
−5.6−
ø300
91.16
33/4
33/3
33/6
33/7
RIVa
B
4c

LEGENDA:

━━ – proj. kanał deszczowy

▥ – proj. wpust uliczny

── – proj. przykanalik

– – – – proj. wodociąg
wg odrębnego opracowania

── – proj. przepięcie przyłącza wodociągowego
wg odrębnego opracowania

── – proj. linia kablowa
wg odrębnego opracowania

Agencja Projektowa
KOLEKTOR
PROJEKT
64−100 Leszno ul. Kmicica 69
tel/fax 65 526 77 00

ZAMAWIAJĄCY INWESTOR
GMINA ŚWIĘCIECHOWA
ul. Ułańska 4, 64−115 Święciechowa

BUDOWA KANAŁU DESZCZOWEGO
W ULICY PILOTÓW
W STRZYŻEWICACH

OBIEKT I TREŚĆ RYSUNKU
PLAN SYTUACYJNY

ZESPÓŁ PROJEKTOWY		PODPIS	SKALA	NUMER RYSUNKU		
PROJEKTANT	mgr inż. K. JANIAK uprawnienia projektowe nr 675/85/Lo specjalność instalacyjno − inżynieryjna członek WOIIB w Poznaniu nr ewid. WKP/IS/1611/01		1 : 500	02.01.00		
SPRAWDZAJĄCY	mgr inż. T. RZEŹNIK uprawnienia projektowe nr WKP/0273/POOS/14 specjalność instalacyjno − inżynieryjna członek WOIIB w Poznaniu nr ewid. WKP−NTW−BLP−10M		DATA OPRACOWANIA	BRANŻA	WERSJA	STADIUM
ASYSTENT	inż. Ł. Janiak		09.02.2016	IS	2	PW